



PARECER JURÍDICO CONCLUSIVO nº. 10-2021

Do: Procurador Jurídico

Ao Sr. Prefeito Municipal do Município de Cruzeiro do Iguaçu.

Assunto: Licitação - Chamamento Público n. 02/2021.

Objeto: Credenciamento de fornecedores de gêneros alimentícios da Agricultura Familiar, para ALIMENTAÇÃO ESCOLAR, destinada às Escolas Municipais e Centro de Educação Infantil do Município de Cruzeiro do Iguaçu, com recursos do FNDE/PNAE e do Município, nas condições estabelecidas no presente Edital e seus Anexos.

RELATÓRIO/ FUNDAMENTAÇÃO

Nos foi, enviado procedimento licitatório em epigrafe para análise e parecer jurídico.

Em análise ao procedimento licitatório em tela, verifica-se que trata-se de Processo Licitatório na modalidade Chamada Pública, que visa credenciamento de agricultores familiares rurais para fornecimento de gêneros alimentícios da agricultura familiar para alimentação escolar, tendo como valor máximo a ser licitado o montante de R\$ 191.255,17 (cento e noventa e um mil duzentos e cinquenta e cinco reais e dezessete centavos).

Verifica-se que o edital foi redigido dentro das normas consignadas na Lei 11.947/2009 e Resolução 38/2009 do Conselho Deliberativo do FNDE, pelas especificações da Lei 8.666/93 e subsidiariamente pelas especificações contidas nos artigos 24 e 25 da Lei Estadual 15.608/2007, e a modalidade escolhida entendo que esta correta, em razão do objeto, consoante parecer prévio da Assessoria Jurídica (Parecer Jurídico n. 02/2021 – CHAMADA PÚBLICA), tendo ainda designada data para abertura dia 04/03/2021.

O aviso contendo resumo do edital foi devidamente publicado no Jornal Espaço Regional de 02/02/2021- Edição 1697, pg. 04 e no Diário Oficial dos Municípios do Sudoeste do Paraná – DIOEMS de 01/02/2021, edição 2288, portanto publicada dentro do prazo mínimo de antecedência exigido para respectiva modalidade licitatória.

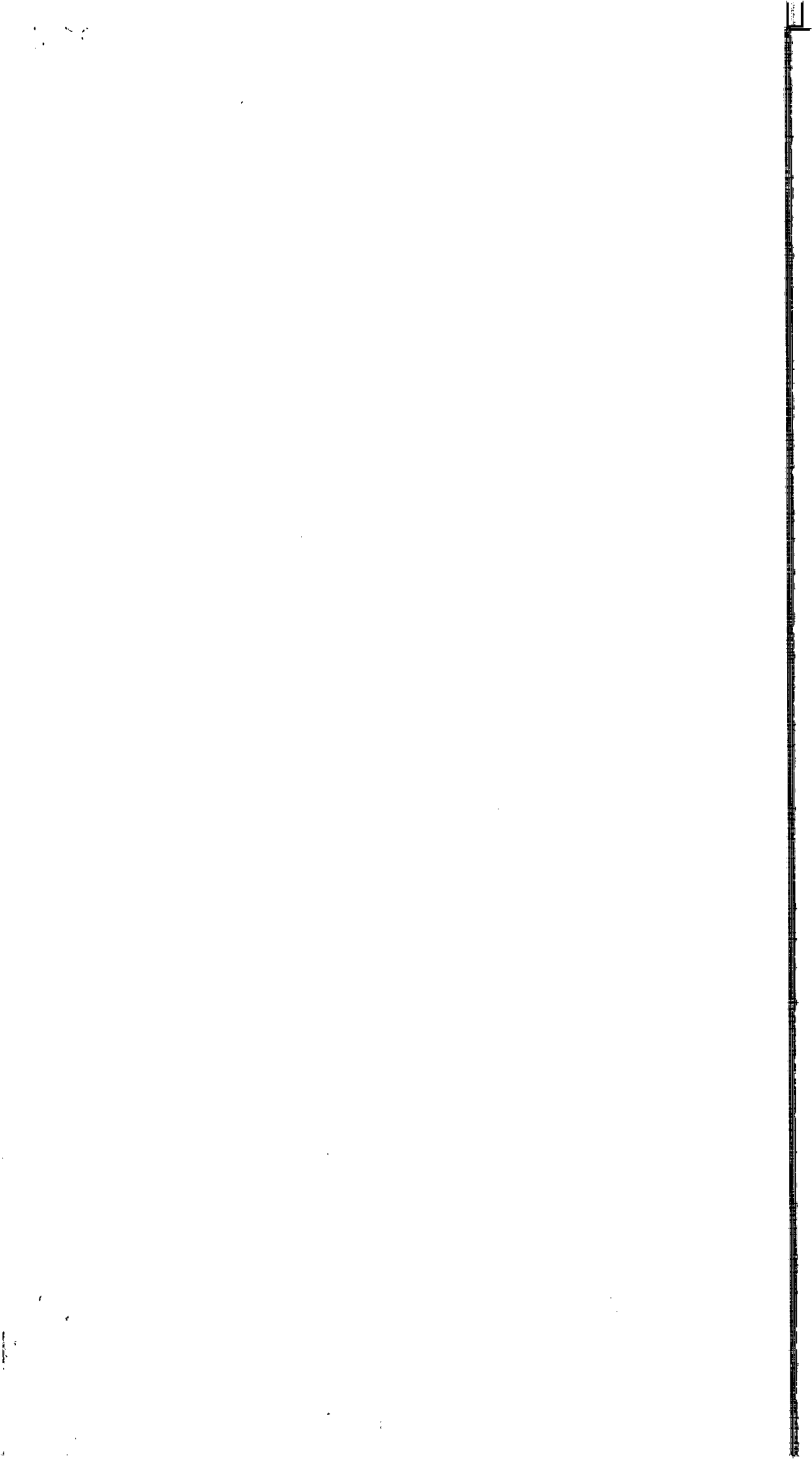



MUNICÍPIO DE CRUZEIRO DO IGUAÇU
-----ESTADO DO PARANÁ-----



Fone: (46) 3572-8000 Av. 13 de maio, 906 – 85598-000

De igual forma foi publicado no mural de licitações no site do Município (<http://www.cruzeirodoiguacu.pr.gov.br/>).

Compareceram para participar do certame 05 (cinco) agricultores da agricultura familiar:

1. **ALCEBIDES PAVNOSKI** -CPF:015.980.669-00;
2. **SUELIN REFFATTI** – CPF 050.478.219-35;
3. **IRONILCE APARECIDA BORGES DOS SANTOS** – CPF 075.886.989-42;
4. **ROSINEI DA SILVA** - CPF: CPF:055.784.019-88;
5. **VERGUL DA SILVA** - CPF: 502.181.409-59;

Sendo que aberto os envelopes, verificando a documentação e projeto de venda os licitantes presentes todos foram credenciados pela comissão de licitação, para os respectivos itens que apresentaram declaração de aceitação de preço, consoante constou na respectiva ata:

“(…) Às nove horas do dia quatro do mês de Março do ano dois mil vinte e um, na sala de reuniões da Prefeitura Municipal de Cruzeiro do Iguaçu, situada a Av. Treze de Maio, 906, Centro, em Cruzeiro do Iguaçu Estado do Paraná, realizou-se a sessão pública para recebimento e abertura do envelope contendo documentação para habilitação, apresentados em razão do certame licitatório na modalidade Edital de Chamamento em referência, Presentes a Presidente, Maria de Lourdes H. Vieira, bem como os componentes da equipe de apoio, Tatiane AP.do Prado Gulhak, Roseli Lopes dos Santos e Kelli Moresqui, que esta subscreve. Presentes também, os credenciados, conforme relação abaixo:

CREDENCIADOS	
VERGUL DA SILVA	CPF: 502.181.409-59
ROSINEI DA SILVA	CPF:055.784.019-88
ALCEBIDES PAVNOSKI	CPF:015.980.669-00
IRONILCE APARECIDA BORGES DOS SANTOS	CPF:075.886.989-42
SUELIN REFFATTI	CPF:050.478.219-35

Dando início a sessão, a Presidente recebeu os requerimentos para credenciamento, bem como os envelopes contendo a documentação de habilitação e os projetos de venda da mão dos credenciados acima identificados. Em seguida, o presidente abriu os envelopes e realizou a classificação dos credenciados que aceitam o estipulado nos anexos, referente aos itens propostos. Sendo assim classificados:

Item	Descrição	Qtde	Unid.	Valor Unit. Máx. Estimado	Valor Total Máx. Estimado.
1.	Açúcar mascavo: produto embalado em sacos transparentes de 500 gr, integro, sem sujidades.	100	Kg	12,40	1.240,00
PRODUTOR		Qtde		Valor.	
SEM PARTICIPANTE					

Item	Descrição	Qtde	Unid.	Valor Unit. Máx. Estimado	Valor Total Máx. Estimado.
2.	Abóbora cabotian: boa qualidade, livre de agrotóxicos e impurezas, própria para consumo.	100	Kg	5,23	523,33
PRODUTOR		Qtde		Valor.	
IRONILCE AP BORGES DOS SANTOS		100		523,33	

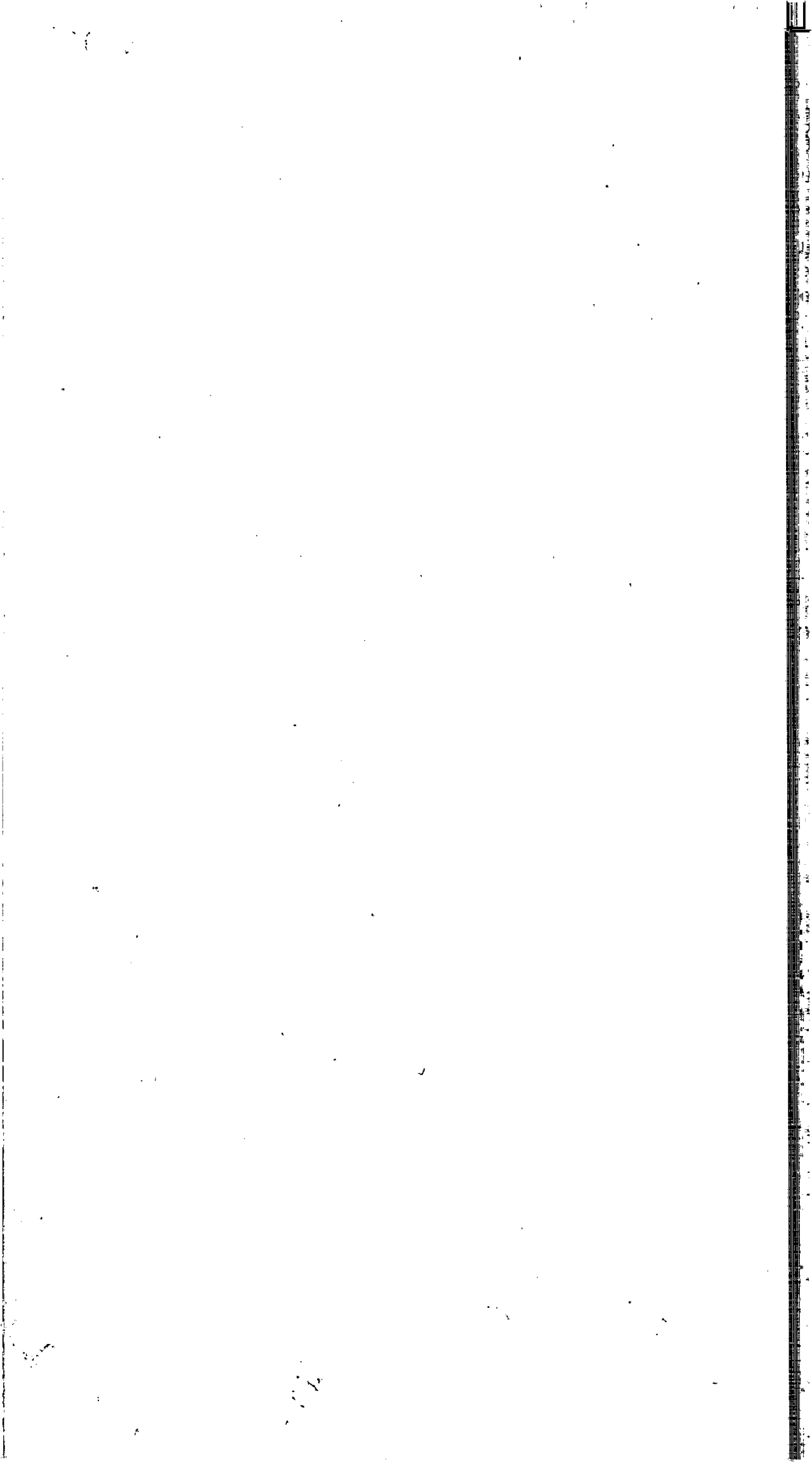



MUNICÍPIO DE CRUZEIRO DO IGUAÇU

ESTADO DO PARANÁ



CRUZEIRO DO IGUAÇU

Fone: (46) 3572-8000 Av. 13 de maio, 906 - 85598-000

Item	Descrição	Qtde	Unid.	Valor Unit. Máx. Estimado	Valor Total Máx. Estimado.
3.	Abacate: boa qualidade, livre de agrotóxicos e impurezas, própria para consumo.	200	Kg	9,26	1.852,00
PRODUTOR		Qtde			Valor.
VERGUL DA SILVA		100			926,00
ROSINEI DA SILVA		100			926,00

Item	Descrição	Qtde	Unid.	Valor Unit. Máx. Estimado	Valor Total Máx. Estimado.
4.	Abobrinha: boa qualidade, livre de agrotóxicos e impurezas, própria para consumo.	200	Kg	5,00	1.000,00
PRODUTOR		Qtde			Valor.
IRONILCE AP BROGES DOS SANTOS		200			1.000,00

Item	Descrição	Qtde	Unid.	Valor Unit. Máx. Estimado	Valor Total Máx. Estimado.
5.	Acelga: boa qualidade, livre de agrotóxicos e impurezas, própria para consumo.	400	Unid	4,58	1.832,00
PRODUTOR		Qtde			Valor.
VERGUL DA SILVA		133			609,14
ROSINEI DA SILVA		133			609,14
IRONILCE AP BORGES DOS SANTOS		133			609,14

Item	Descrição	Qtde	Unid.	Valor Unit. Máx. Estimado	Valor Total Máx. Estimado.
6.	Agrião: boa qualidade, livre de agrotóxicos e impurezas, própria para consumo.	200	Maço (200gr)	3,66	732,00
PRODUTOR		Qtde			Valor.
SEM PARTICIPANTE					

Item	Descrição	Qtde	Unid.	Valor Unit. Máx. Estimado	Valor Total Máx. Estimado.
7.	Alface crespa in natura: boa qualidade, livre de agrotóxicos e impurezas, própria para consumo	2500	Un	3,83	9.575,00
PRODUTOR		Qtde			Valor.
VERGUL DA SILVA		833			3.190,39
ROSINEI DA SILVA		833			3.190,39
IRONILCE AP BORGES DOS SANTOS		833			3.190,39

Item	Descrição	Qtde	Unid.	Valor Unit. Máx. Estimado	Valor Total Máx. Estimado.
8.	Alface Americana in natura: boa qualidade, livre de agrotóxicos e impurezas, própria para consumo.	500	Un	4,33	2.166,67
PRODUTOR		Qtde			Valor.
VERGUL DA SILVA		166			718,78
ROSINEI DA SILVA		166			718,78
IRONILCE AP BORGES DOS SANTOS		166			718,78

Item	Descrição	Qtde	Unid.	Valor Unit. Máx. Estimado	Valor Total Máx. Estimado.
9.	Almeirão: boa qualidade, livre de agrotóxicos e impurezas, própria para consumo.	200	Kg	4,34	868,00
PRODUTOR		Qtde			Valor.
IVERGUL DA SILVA		66			286,44
ROSINEI DA SILVA		66			286,44

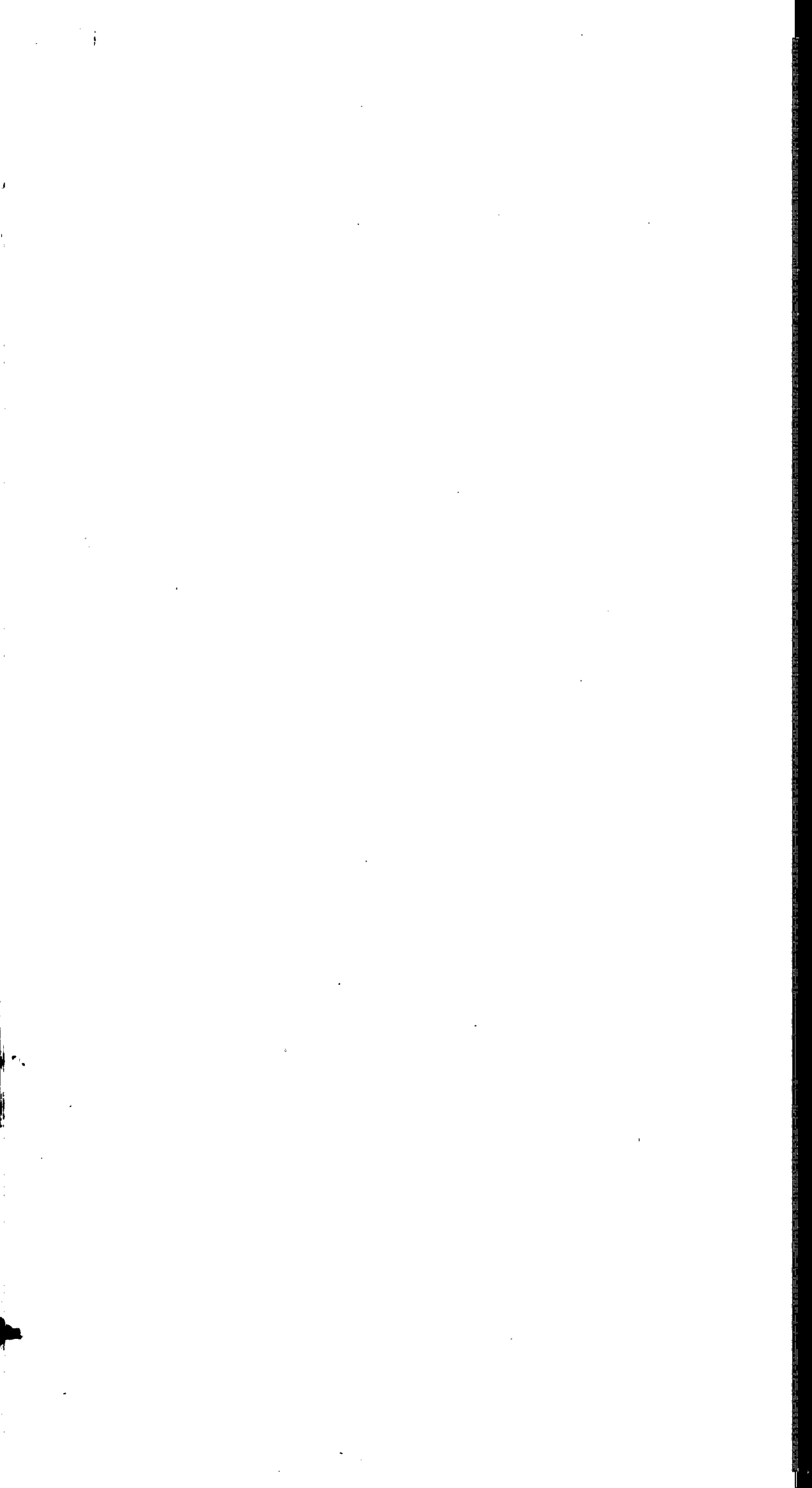



MUNICÍPIO DE CRUZEIRO DO IGUAÇU

ESTADO DO PARANÁ



Fone: (46) 3572-8000 Av. 13 de maio, 906 - 85598-000

IRONILCE AP BORGES DOS SANTOS	66	286,44
-------------------------------	----	--------

Item	Descrição	Qtde	Unid.	Valor Unit. Máx. Estimado	Valor Total Máx. Estimado.
10.	Banana Prata: boa qualidade, livre de agrotóxicos e impurezas, própria para consumo.	200	Kg	5,60	1.119,33
PRODUTOR		Qtde		Valor.	
SEM PARTICIPANTE					

Item	Descrição	Qtde	Unid.	Valor Unit. Máx. Estimado	Valor Total Máx. Estimado.
11.	Banana: boa qualidade, livre de agrotóxicos e impurezas, própria para consumo.	5000	Kg	4,33	21.650,00
PRODUTOR		Qtde		Valor.	
IRONILCE AP BORGES DOS SANTOS		5000		21.650,00	

Item	Descrição	Qtde	Unid.	Valor Unit. Máx. Estimado	Valor Total Máx. Estimado.
12.	Batata doce: boa qualidade livre de impurezas, própria para consumo, devendo ser graúda.	300	Kg	4,63	1.390,00
PRODUTOR		Qtde		Valor.	
ALCEBIDES PAVNOSKI		150		694,50	
IRONILCE AP BORGES DOS SANTOS		150		694,50	

Item	Descrição	Qtde	Unid.	Valor Unit. Máx. Estimado	Valor Total Máx. Estimado.
13.	Beterraba in natura: lavada, lisa, de primeira, compacta e firme sem lesões de origem física ou mecânica, com tamanho uniforme devendo ser graúda.	300	Kg	4,50	1.350,00
PRODUTOR		Qtde		Valor.	
IRONILCE AP BORGES DOS SANTOS		300		1.350,00	

Item	Descrição	Qtde	Unid.	Valor Unit. Máx. Estimado	Valor Total Máx. Estimado.
14.	Brócolis in natura: boa qualidade, livre de agrotóxicos e impurezas, tamanho médio.	500	und	5,13	2.565,00
PRODUTOR		Qtde		Valor.	
ROSINEI DA SILVA		250		1.282,50	
IRONILCE AP BORGES DOS SANTOS		250		1.282,50	

Item	Descrição	Qtde	Unid.	Valor Unit. Máx. Estimado	Valor Total Máx. Estimado.
15.	Bolacha: tipo caseira assada nos sabores: manteiga, côco, fubá, baunilha, maisena, polvilho. Deve apresentar-se limpa, isento de substâncias estranhas, embalado em bandejas de isopor, ou sacos plásticos transparentes, não reaproveitados, com aproximadamente 250 gr cada embalagem.	500	Kg	27,90	13.950,00
PRODUTOR		Qtde		Valor.	
VERGUL DA SILVA		125		3.487,50	
ROSINEI DA SILVA		125		3.487,50	
ALCEBIDES PAVNOSKI		125		3.487,50	
SUELIN REFFATTI		125		3.487,50	

Item	Descrição	Qtde	Unid.	Valor Unit. Máx. Estimado	Valor Total Máx. Estimado.
------	-----------	------	-------	---------------------------	----------------------------

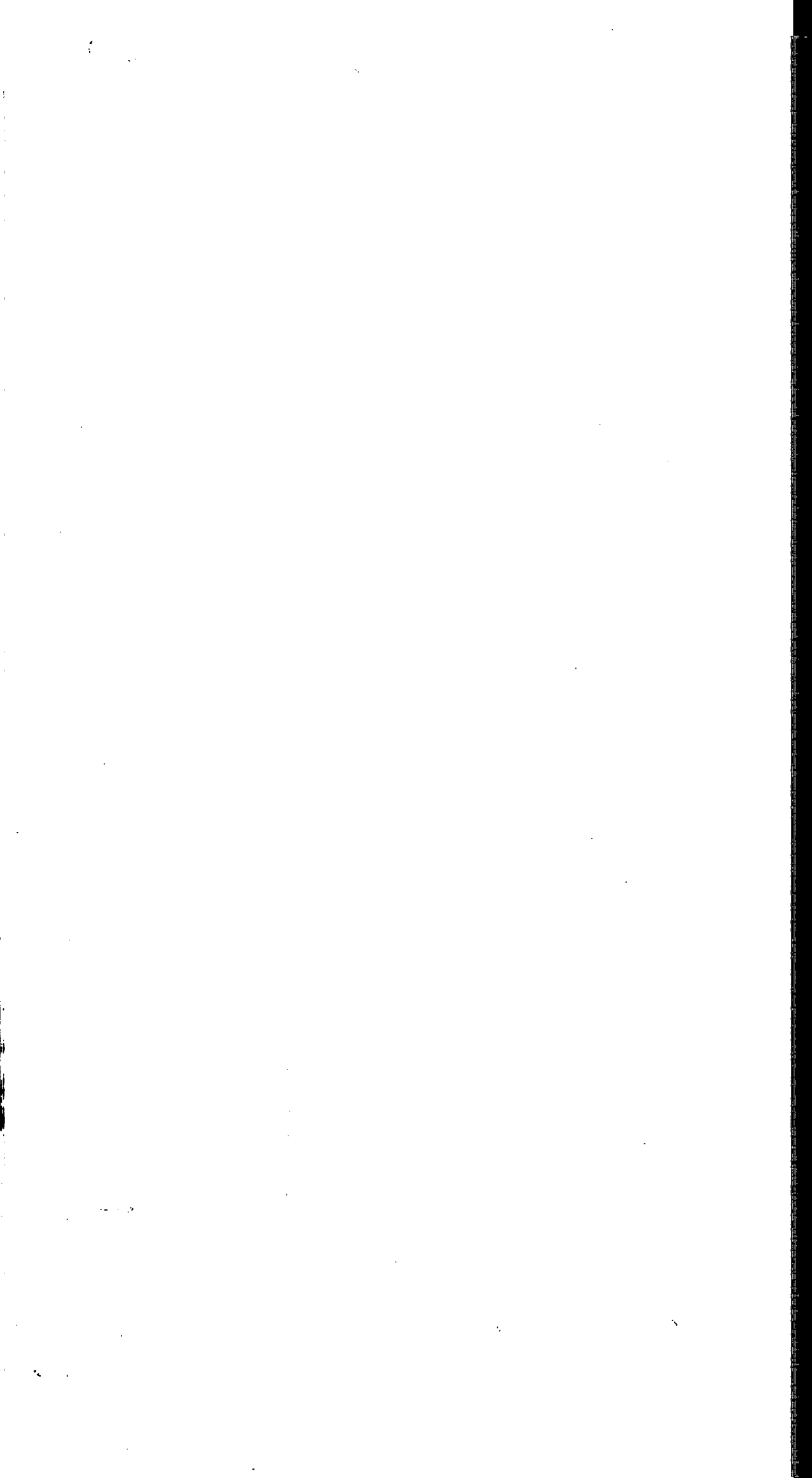



MUNICÍPIO DE CRUZEIRO DO IGUAÇU

ESTADO DO PARANÁ



Fone: (46) 3572-8000 Av. 13 de maio, 906 – 85598-000

16.	carne bovina s/ osso coxão mole bovina,, de 1ª qualidade, congelado ou resfriado, em bifês,, limpa, sem gordura, sem ossos, com aspecto: próprio da espécie, não amolecida nem pegajosa, cor: própria da espécie, sem manchas esverdeadas ou pardacentas, odor; próprio. Embaladas em saco plástico transparente e atóxico, limpo, não violado, resistente, que garanta a integridade do produto até o momento do consumo. A embalagem deve conter 3 kg de produto a qual deve constar especificadamente o local de origem do produto, peso, data de embalagem e data de vencimento, registro no Ministério da Agricultura (SIF, IMA OU SIM). Deverá ser transportado em carro refrigerado ou caixas isotérmicas conforme exigência e legislação.	500	Kg		17.316,67
				34,63	
PRODUTOR		Qtde		Valor.	
SEM PARTICIPANTE					

Item	Descrição	Qtde	Unid.	Valor Unit. Máx. Estimado	Valor Total Máx. Estimado.
17.	carne suína c/ osso tipo bisteca: de qualidade, congelada, limpa, com aspecto: próprio da espécie, não amolecida nem pegajosa, cor: própria da espécie, sem manchas esverdeadas ou pardacentas, odor; próprio, tipo de corte: em bisteca, embaladas em saco plástico transparente e atóxico, limpo, não violado, resistente, que garanta a integridade do produto até o momento do consumo. A embalagem deve conter 3 kg de produto a qual deve constar especificadamente o local de origem do produto, peso, data de embalagem e data de vencimento, registro no Ministério da Agricultura (SIF, IMA OU SIM). Deverá ser transportado em carro refrigerado ou caixas isotérmicas conforme exigência e legislação vigente da secretaria da saúde.	600	Kg		13.780,00
				22,97	
PRODUTOR		Qtde		Valor.	
SEM PARTICIPANTE					

Item	Descrição	Qtde	Unid.	Valor Unit. Máx. Estimado	Valor Total Máx. Estimado.
18.	Cebola: boa qualidade, livre de agrotóxicos e impurezas, devendo ser graúda e limpa.	200	Kg	4,97	994,00
PRODUTOR		Qtde		Valor.	
IRONILCE AP BORGES DOS SANTOS		200		994,00	
Item	Descrição	Qtde	Unid.	Valor Unit. Máx. Estimado	Valor Total Máx. Estimado.
19.	Cebolinha in natura: boa qualidade, livre de agrotóxicos e impurezas, própria para consumo.	250	Maço (200gr)	3,57	892,50
PRODUTOR		Qtde		Valor.	
VERGUL DA SILVA		83		296,31	
ROSINEI DA SILVA		83		296,31	
IRONILCE AP BORGES DOS SANTOS		83		296,31	

Item	Descrição	Qtde	Unid.	Valor Unit. Máx. Estimado	Valor Total Máx. Estimado.
20.	Cenoura in natura: boa qualidade, livre de agrotóxicos e impurezas, própria para consumo devendo ser graúda e limpa.	350	Kg	4,79	1.676,50
PRODUTOR		Qtde		Valor.	
IRONILCE AP BORGES DOS SANTOS		350		1.676,50	

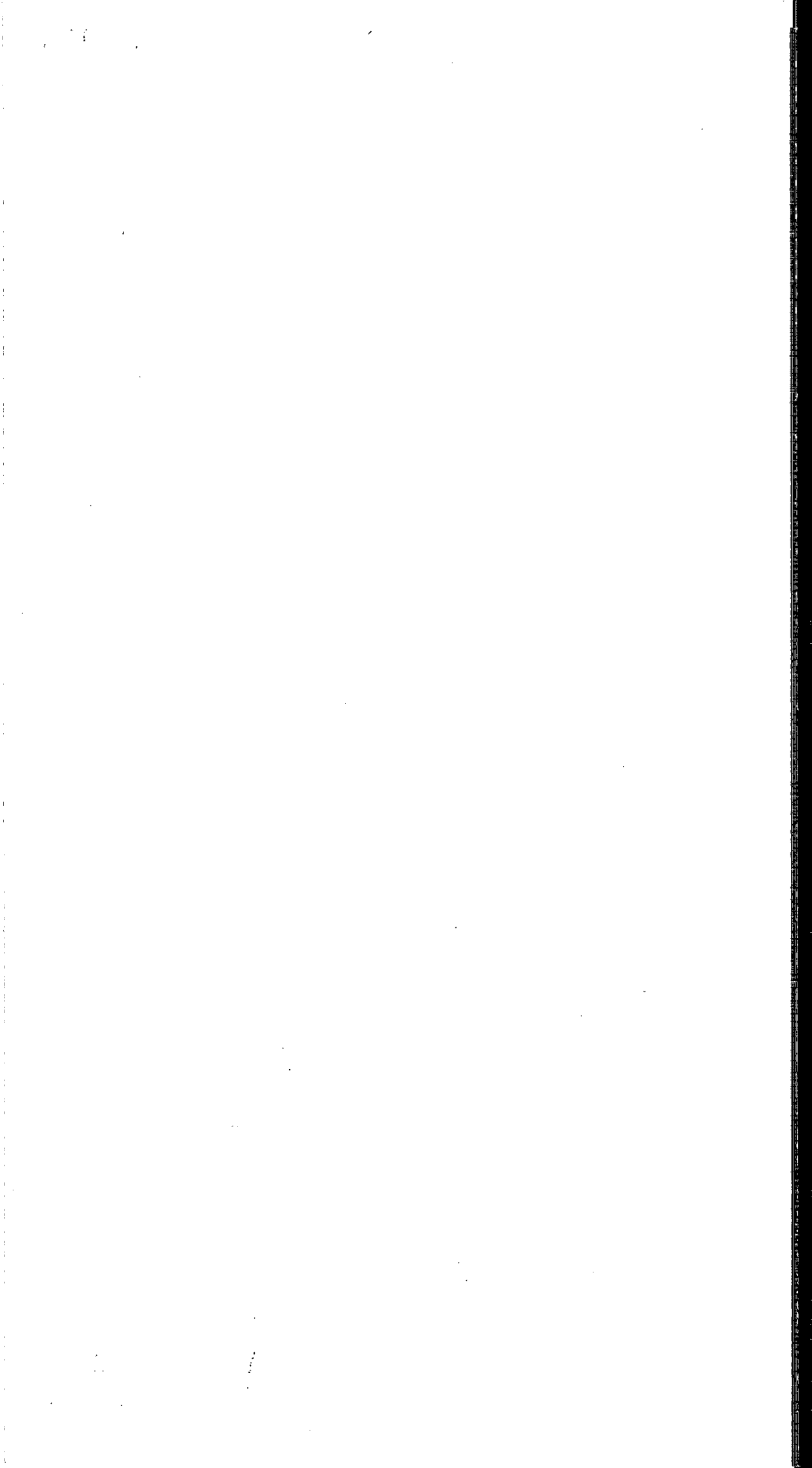



MUNICÍPIO DE CRUZEIRO DO IGUAÇU

-----ESTADO DO PARANÁ-----



Fone: (46) 3572-8000 Av. 13 de maio, 906 - 85598-000

Item	Descrição	Qtde	Unid.	Valor Unit. Máx. Estimado	Valor Total Máx. Estimado.	
21.	Chuchu in natura: boa qualidade, livre de agrotóxicos e impurezas, próprio para consumo.	300	Kg	4,10	1.230,00	
PRODUTOR					Valor.	
VERGUL DA SILVA					100	410,00
ROSINEI DA SILVA					100	410,00
IRONILCE AP BORGES DOS SANTOS					100	410,00

Item	Descrição	Qtde	Unid.	Valor Unit. Máx. Estimado	Valor Total Máx. Estimado.	
22.	Couve-flor in natura: boa qualidade, livre de agrotóxicos e impurezas, própria para consumo.	300	Und media	5,80	1.740,00	
PRODUTOR					Valor.	
VERGUL DA SILVA					100	580,00
ROSINEI DA SILVA					100	580,00
IRONILCE AP BORGES DOS SANTOS					100	580,00

Item	Descrição	Qtde	Unid.	Valor Unit. Máx. Estimado	Valor Total Máx. Estimado.	
23.	Couve manteiga folha: boa qualidade, livre de agrotóxicos e impurezas, própria para consumo.	300	Maço (200gr)	3,00	900,00	
PRODUTOR					Valor.	
VERGUL DA SILVA					100	300,00
ROSINEI DA SILVA					100	300,00
IRONILCE AP BORGES DOS SANTOS					100	300,00

Item	Descrição	Qtde	Unid.	Valor Unit. Máx. Estimado	Valor Total Máx. Estimado.	
24.	Doce de Fruta: Doce de fruta caseiro, embalagem de 1 kg. As embalagens devem ser de material não reaproveitado.	150	kg	13,43	2.014,50	
PRODUTOR					Valor.	
ALCEBIDES PAVNOSKI					150	2.014,50

Item	Descrição	Qtde	Unid.	Valor Unit. Máx. Estimado	Valor Total Máx. Estimado.	
25.	Espinafre: boa qualidade, livre de agrotóxicos e impurezas, própria para consumo	100	Kg	7,93	793,00	
PRODUTOR					Valor.	
VERGUL DA SILVA					50	396,50
ROSINEI DA SILVA					50	396,50

Item	Descrição	Qtde	Unid.	Valor Unit. Máx. Estimado	Valor Total Máx. Estimado.	
26.	Feijão preto: constituído de grãos inteiros e sãos, sem presença de mofo ou carunchos. embalagem	500	Kg	9,33	4.665,00	
SEM PARTICIPANTE						

Item	Descrição	Qtde	Unid.	Valor Unit. Máx. Estimado	Valor Total Máx. Estimado.
------	-----------	------	-------	---------------------------	----------------------------

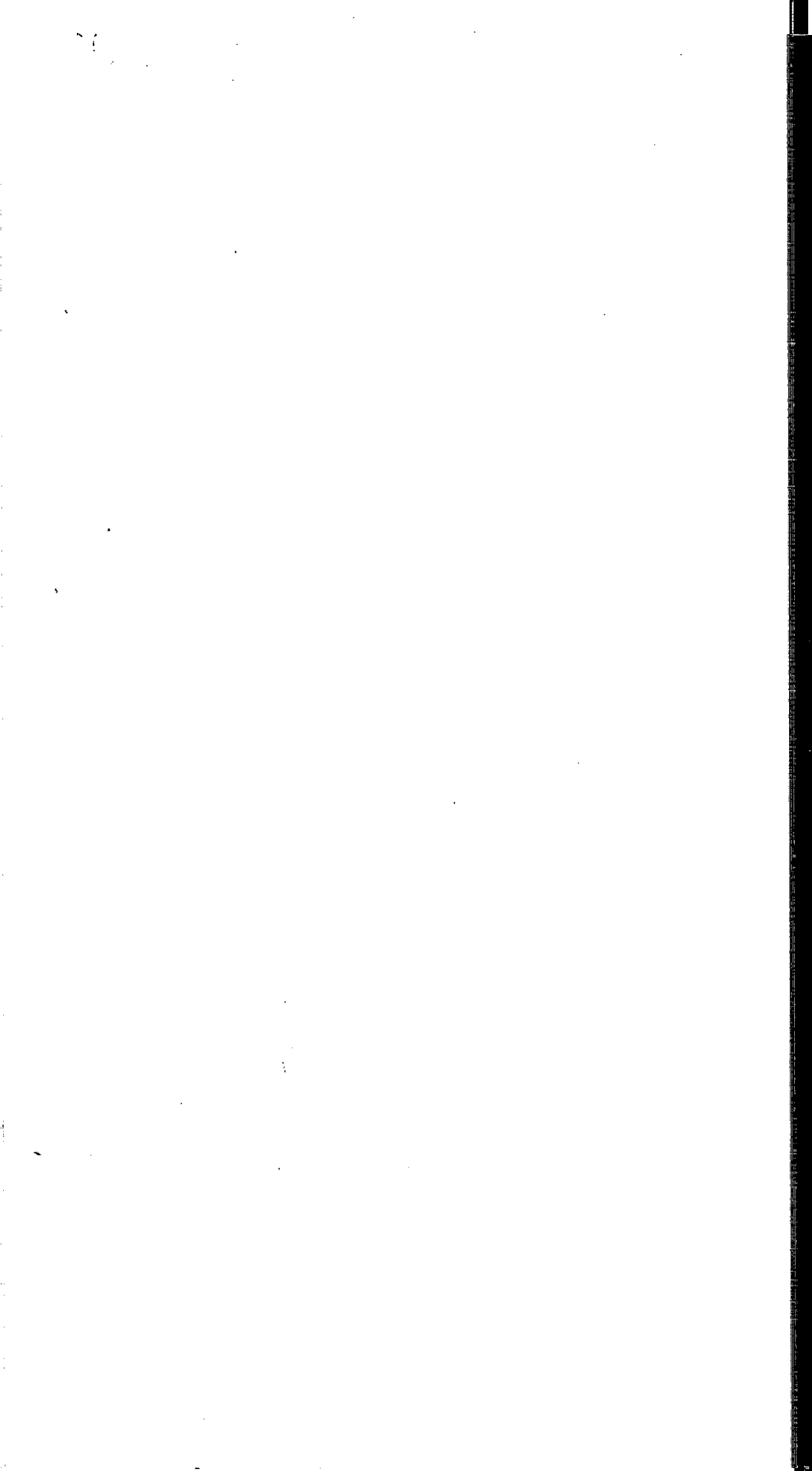



MUNICÍPIO DE CRUZEIRO DO IGUAÇU

ESTADO DO PARANÁ



Fone: (46) 3572-8000 Av. 13 de maio, 906 - 85598-000

27.	Laranja in natura: boa qualidade, livre de agrotóxicos e impurezas, própria para consumo, devendo ser graúda.	2000	Kg	5,35	10.693,33
PRODUTOR		Qtde		Valor.	
ALCEBIDES PAVNOSKI		1000		5.350,00	
IRONILCE AP BORGES DOS SANTOS		1000		5.350,00	

Item	Descrição	Qtde	Unid.	Valor Unit. Máx. Estimado	Valor Total Máx. Estimado.
28.	Macarrão caseiro: deve apresentar-se limpo, isento de substancia estranhas, embalado em bandejas de isopor, ou sacos plásticos transparentes, não reaproveitados, com aproximadamente 250gr cada embalagem.	700	Kg	15,47	10.826,67
PRODUTOR		Qtde		Valor.	
VERGUL DA SILVA		175		2.707,25	
ROSINEI DA SILVA		175		2.707,25	
ALCEBIDES PAVNOSKI		175		2.707,25	
SUELIN REFFATTI		175		2.707,25	

Item	Descrição	Qtde	Unid.	Valor Unit. Máx. Estimado	Valor Total Máx. Estimado.
29.	Manga: boa qualidade, livre de agrotóxicos e impurezas, próprio para consumo	300	kg	4,60	1.380,00
SEM PARTICIPANTE					

Item	Descrição	Qtde	Unid.	Valor Unit. Máx. Estimado	Valor Total Máx. Estimado.
30.	Mandioca: fresca, de boa qualidade, descascada, coloração uniforme, firme. Deve sem embalada limpa, em sacos transparentes e Congelada no ato da entrega.	1400	Kg	6,80	9.520,00
PRODUTOR		Qtde		Valor.	
VERGUL DA SILVA		350		2.380,00	
ROSINEI DA SILVA		350		2.380,00	
ALCEBIDES PAVNOSKI		350		2.380,00	
IRONILCE AP BORGES DOS SANTOS		350		2.380,00	

Item	Descrição	Qtde	Unid.	Valor Unit. Máx. Estimado	Valor Total Máx. Estimado.
31.	Morango: boa qualidade, livre de agrotóxicos e impurezas, próprio para consumo	100	Kg	24,97	2.497,00
PRODUTOR		Qtde		Valor.	
IRONILCE AP BORGES DOS SANTOS		100		2.497,00	

Item	Descrição	Qtde	Unid.	Valor Unit. Máx. Estimado	Valor Total Máx. Estimado.
32.	Mamão: boa qualidade, livre de agrotóxicos e impurezas, próprio para consumo	500	Kg	5,97	2.985,00
PRODUTOR		Qtde		Valor.	
IRONILCE AP BORGES DOS SANTOS		500		2.985,00	

Item	Descrição	Qtde	Unid.	Valor Unit. Máx. Estimado	Valor Total Máx. Estimado.
33.	Melancia: boa qualidade, livre de agrotóxicos e impurezas, própria para consumo	200	Kg	2,07	4.554,00

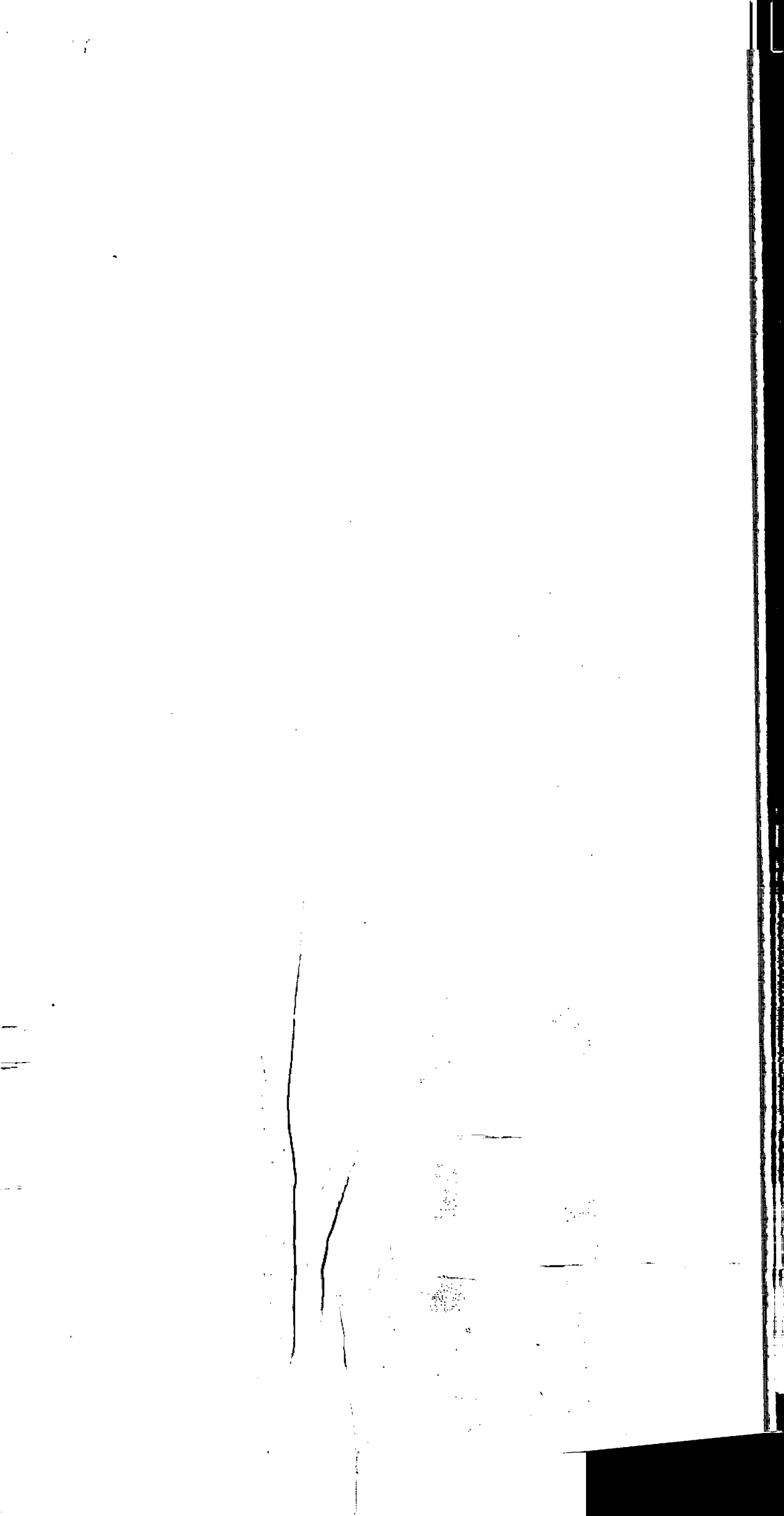



MUNICÍPIO DE CRUZEIRO DO IGUAÇU

ESTADO DO PARANÁ

000462

CRUZEIRO DO IGUAÇU

Fone: (46) 3572-8000 Av. 13 de maio, 906 - 85598-000

PRODUTOR	Qtde	Valor.
IRONILCE AP BORGES DOS SANTOS	2200	4.554,00

Item	Descrição	Qtde	Unid.	Valor Unit. Máx. Estimado	Valor Total Máx. Estimado.
34.	Melado: Produto elaborado a partir do caldo de cana. Deve se apresentar isento de sujidades e substancias estranhas. Deve ser entregue em poder de 1 Kg.	200	Kg	16,43	3.286,67
PRODUTOR		Qtde	Valor.		
SEM PARTICIPANTE					

Item	Descrição	Qtde	Unid.	Valor Unit. Máx. Estimado	Valor Total Máx. Estimado.
35.	Melão: boa qualidade ,livre de agrotóxico sem impurezas ,própria para consumo.	500	Kg	5,17	2.585,00
PRODUTOR		Qtde	Valor.		
IRONILCE AP BORGES DOS SANTOS		500	2.585,00		

Item	Descrição	Qtde	Unid.	Valor Unit. Máx. Estimado	Valor Total Máx. Estimado.
36.	Milho Verde: boa qualidade, livre de agrotóxicos e impurezas, própria para consumo, espigas descascadas e embaladas em sacos transparentes.	800	Kg	4,97	3.976,00
PRODUTOR		Qtde	Valor.		
VERGUL DA SILVA		200	994,00		
ROSINEI DA SILVA		200	994,00		
ALCEBIDES PAVNOSKI		200	994,00		
IRONILCE AP BORGES DOS SANTOS		200	994,00		

Item	Descrição	Qtde	Unid.	Valor Unit. Máx. Estimado	Valor Total Máx. Estimado.
37.	Montenegrina in natura: boa qualidade, livre de agrotóxicos e impurezas, próprio para consumo.	2000	Kg	2,43	4.860,00
PRODUTOR		Qtde	Valor.		
ALCEBIDES PAVNOSKI		2000	4.860,00		

Item	Descrição	Qtde	Unid.	Valor Unit. Máx. Estimado	Valor Total Máx. Estimado.
38.	Moranga: boa qualidade, livre de agrotóxicos e impurezas, próprio para consumo.	100	Kg	2,96	296,00
PRODUTOR		Qtde	Valor.		
VERGUL DA SILVA		33	97,68		
ROSINEI DA SILVA		33	97,68		
IRONILCE AP BORGES DOS SANTOS		33	97,68		

Item	Descrição	Qtde	Unid.	Valor Unit. Máx. Estimado	Valor Total Máx. Estimado.
39.	Pão tipo caseiro de aproximadamente 700 gramas cada. Deve ser entregue em sacos plásticos transparentes não reaproveitados.	500	unid	8,23	4.116,67
PRODUTOR		Qtde	Valor.		
SEM PARTICIPANTE					





MUNICÍPIO DE CRUZEIRO DO IGUAÇU

ESTADO DO PARANÁ

Fone: (46) 3572-8000 Av. 13 de maio, 906 - 85598-000



Item	Descrição	Qtde	Unid.	Valor Unit. Máx. Estimado	Valor Total Máx. Estimado.
40.	Pão de cenoura/ beterraba: produto embalado em sacos plásticos em unidades de 700 Gr cada. Deve ser entregue em sacos plásticos transparentes não reaproveitados	500	Unid	5,97	2.983,33
PRODUTOR		Qtde		Valor.	
SEM PARTICIPANTE					

Item	Descrição	Qtde	Unid.	Valor Unit. Máx. Estimado	Valor Total Máx. Estimado.
41.	Pão de milho: produto embalado em sacos plásticos em unidades de 700 Gr cada. Deve ser entregue em sacos plásticos transparentes não reaproveitados	200	Unid	5,03	1.006,67
PRODUTOR		Qtde		Valor.	
SEM PARTICIPANTE					

Item	Descrição	Qtde	Unid.	Valor Unit. Máx. Estimado	Valor Total Máx. Estimado.
42.	pepino: boa qualidade ,livre de agrotóxicos sem impurezas ,próprias para consumo.	100	Kg	4,73	473,00
PRODUTOR		Qtde		Valor.	
VERGUL DA SILVA		50		236,50	
ROSINEI DA SILVA		50		236,50	

Item	Descrição	Qtde	Unid.	Valor Unit. Máx. Estimado	Valor Total Máx. Estimado.
43.	Pimentão in natura: boa qualidade ,livre de agrotóxicos sem impurezas ,próprias para consumo.	200	Kg	8,55	1.710,00
PRODUTOR		Qtde		Valor.	
VERGUL DA SILVA		66		564,30	
ROSINEI DA SILVA		66		564,30	
IRONILCE AP BORGES DOS SANTOS		66		564,30	

Item	Descrição	Qtde	Unid.	Valor Unit. Máx. Estimado	Valor Total Máx. Estimado.
44.	Polpa de fruta: polpa de fruta congelada ,embalada em embalagens plásticas não reaproveitáveis. cada embalagem deve conter 200gr de polpa congelada .rotulada conforme legislação vigente contendo o número de registro no órgão competente(MAPA)	400	kg	17,38	6.953,33
SEM PARTICIPANTE					

Item	Descrição	Qtde	Unid.	Valor Unit. Máx. Estimado	Valor Total Máx. Estimado.
45.	pipoca: grãos íntegros ,isento de sujidades ,íntegros em embalagem transparente.	100	kg	6,33	633,33
PRODUTOR		Qtde		Valor.	
SEM PARTICIPANTE					

Item	Descrição	Qtde	Unid.	Valor Unit. Máx. Estimado	Valor Total Máx. Estimado.
------	-----------	------	-------	---------------------------	----------------------------

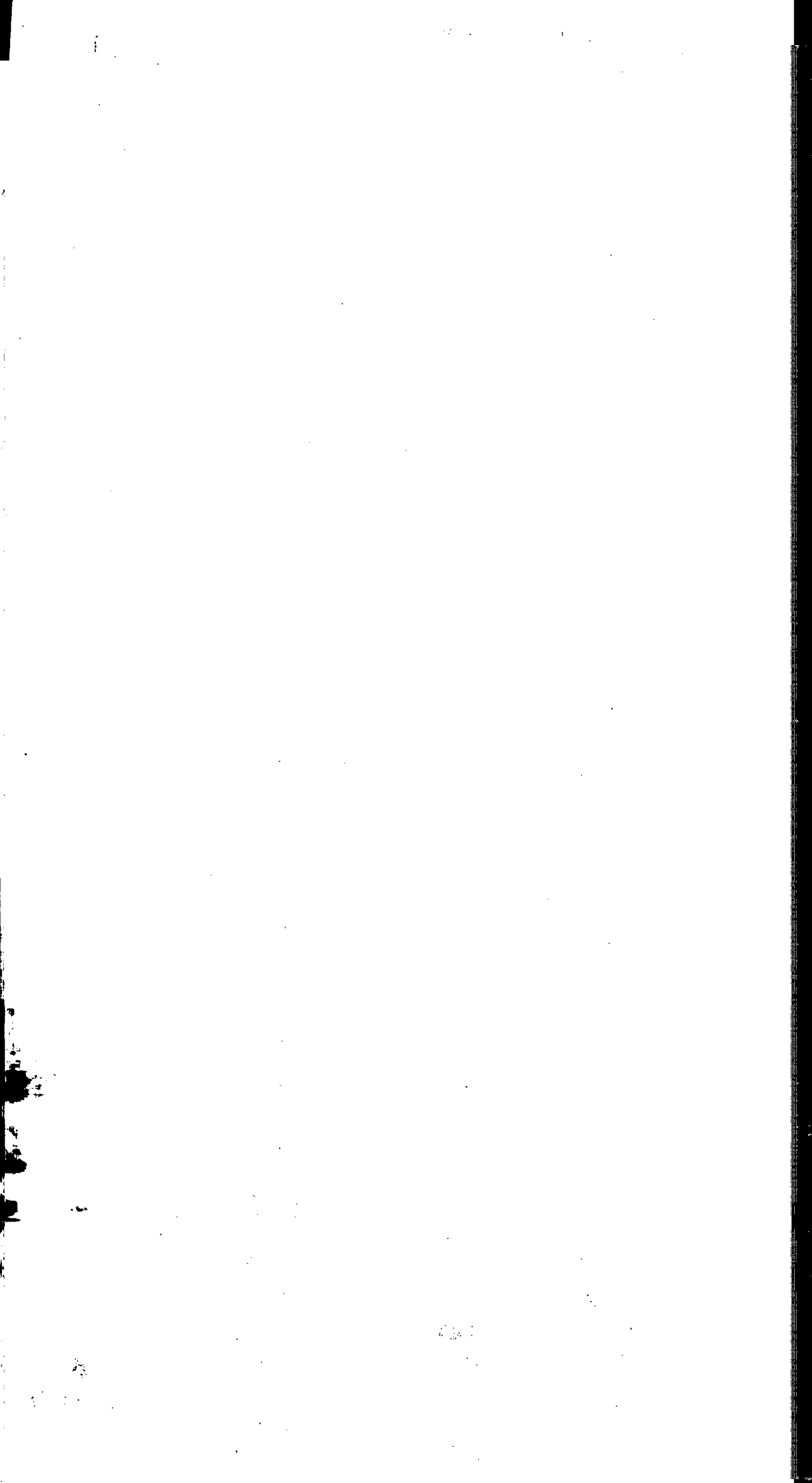



MUNICÍPIO DE CRUZEIRO DO IGUAÇU
 -----ESTADO DO PARANÁ-----



Fone: (46) 3572-8000 Av. 13 de maio, 906 - 85598-000

46.	Repolho in natura: boa qualidade, livre de agrotóxicos e impurezas, própria para consumo	600	kg	2,07	1.242,00
PRODUTOR		Qtde		Valor.	
VERGUL DA SILVA		200		414,00	
ROSINEI DA SILVA		200		414,00	
IRONILCE AP BORGES DOS SANTOS		200		414,00	

Item	Descrição	Qtde	Unid.	Valor Unit. Máx. Estimado	Valor Total Máx. Estimado.
47.	Repolho roxo in natura: boa qualidade, livre de agrotóxicos e impurezas, própria para consumo	300	kg	3,90	1.170,00
PRODUTOR		Qtde		Valor.	
IRONILCE AP BORGES DOS SANTOS		300		1.170,00	

Item	Descrição	Qtde	Unid.	Valor Unit. Máx. Estimado	Valor Total Máx. Estimado.
48.	Rúcula in natura: boa qualidade, livre de agrotóxicos e impurezas, própria para consumo	100	Maço (200 gr)	3,20	320,00
PRODUTOR		Qtde		Valor.	
VERGUL DA SILVA		50		160,00	
ROSINEI DA SILVA		50		160,00	

Item	Descrição	Qtde	Unid.	Valor Unit. Máx. Estimado	Valor Total Máx. Estimado.
49.	Salsa in natura: boa qualidade, livre de agrotóxicos e impurezas, própria para consumo	250	Maço (200gr)	3,18	795,00
PRODUTOR		Qtde		Valor.	
VERGUL DA SILVA		83		263,94	
ROSINEI DA SILVA		83		263,94	
IRONILCE AP BORGES DOS SANTOS		83		263,94	

Item	Descrição	Qtde	Unid.	Valor Unit. Máx. Estimado	Valor Total Máx. Estimado.
50.	Tomate: boa qualidade livre de impurezas, própria para consumo, devendo ser graúdo	500	kg	4,80	2.400,00
PRODUTOR		Qtde		Valor.	
IRONILCE AP BORGES DOS SANTOS		500		2.400,00	

Item	Descrição	Qtde	Unid.	Valor Unit. Máx. Estimado	Valor Total Máx. Estimado.
51.	Vagem in natura: boa qualidade, livre de agrotóxicos e impurezas, própria para consumo	300	Kg	7,26	2.178,00
PRODUTOR		Qtde		Valor.	
ALCEBIDES PAVNOSKI		150		1.089,00	
IRONILCE AP BORGES DOS SANTOS		150		1.089,00	

Ato contínuo, verificou-se que a documentação e o projeto de venda está de acordo com exposto no edital. Em razão disso, a Comissão resolveu adjudicar o objeto do certame para os credenciados: Alcebides Pavnoski, Rosinei da Silva, Vergul da Silva, Ironice Aparecida Borges Dos Santos, Suelin Reffatti, sendo os valores dos produtos conforme acima individualizados. Consultados os produtores presentes, sobre o interesse em interpor recurso nada houve a registrar em ata. Os valores propostos estão em conformidade com o valor estipulado para cada item do certame. Os autos seguirão para análise jurídica e homologação pelo autoridade superior. Nada mais havendo a relatar, deu-se por encerrada a reunião (...).

Denota-se que analisando os autos, bem como a documentação apresentada e ata firmada pela Comissão de Licitação, constou que

Página 10 de 11



pelos participantes foram cumprida as exigências contidas no edital e na Lei de Licitações, sendo todos credenciados no respectivo chamamento.

Todos os licitantes renunciaram ao eventual direito de recorrer.

CONCLUSÃO

Diante o exposto, e, em razão da consulta realizada, entende-se que o procedimento licitatório (chamamento público) em tela é absolutamente hígido formalmente, não havendo qualquer irregularidade visível em seu procedimento.

Assim, cumprida as exigências legais no presente procedimento licitatório, no nosso entendimento o mesmo deve ser encaminhado ao Gestor Municipal para decidir pela homologação ou não do presente processo licitatório, bem como pela ratificação dos atos praticados, com posterior publicação dos respectivos atos.

Este é nosso entendimento jurídico.

É o parecer.

Para apreciação da Autoridade Superior

Cruzeiro do Iguaçu, 18 de março de 2.021.

Everton Mueller

OAB/PR 32.886



MUNICÍPIO DE CRUZEIRO DO IGUAÇU

ESTADO DO PARANÁ

e-mail: cruzeiro@wln.com.br - Fones/Fax: (46) 3572-8000 / 3572-8001
Av. 13 de Maio, 906 - 85598-000 - Cruzeiro do Iguaçu - PR - CNPJ 95.589.230/0001-44



HOMOLOGAÇÃO DO RESULTADO DO CHAMAMENTO PÚBLICO Nº. 02/2021

O Prefeito LEONIR ANTONIO GELHEN, no uso de suas atribuições, HOMOLOGA o processo de Chamamento sob nº. 002/2021 para o credenciamento de fornecedores de gêneros alimentícios da Agricultura Familiar para alimentação escolar das Escolas Municipais e Centro de Educação Infantil. Declara-se credenciados: Vergul da Silva (CPF nº. 502.181.409-59); Rosinei da Silva (CPF nº. 055.784.019-88); Alcebides Pavnoski (CPF nº. 015.980.669-00); Ironilce Aparecida Borges dos Santos (CPF nº. 075.886.989-42) e Suelin Reffatti (CPF nº. 050.478.219-35), conforme Ata às fls. 144-154.

Cruzeiro do Iguaçu/PR, 19 de março de 2021.

LEONIR ANTONIO GELHEN
Prefeito

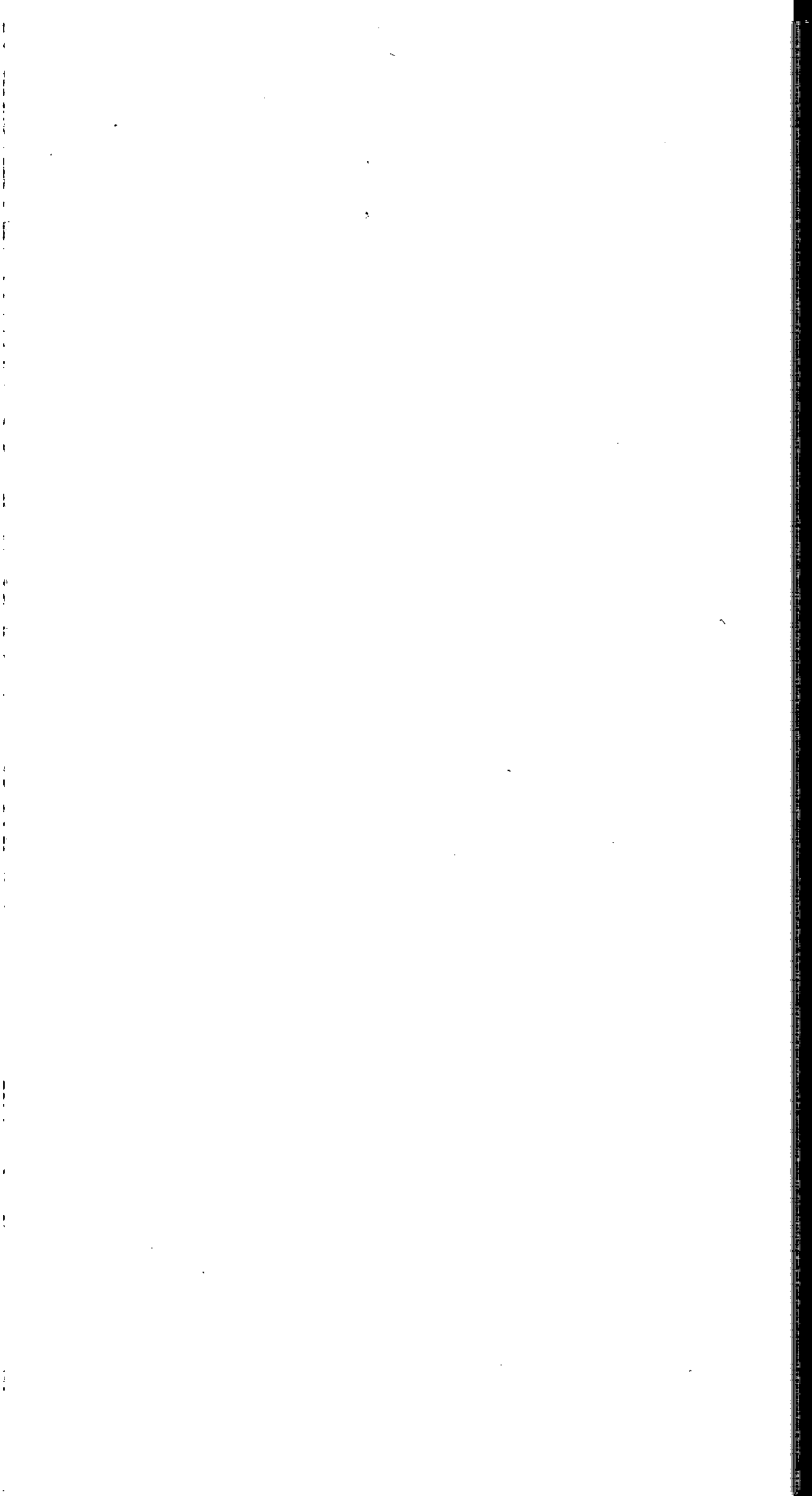



MUNICÍPIO DE CRUZEIRO DO IGUAÇU

ESTADO DO PARANÁ

e-mail: cruzeiro@wln.com.br - Fones/Fax: (46) 3572-8000 / 3572-8001
Av. 13 de Maio, 906 - 85598-000 - Cruzeiro do Iguaçu - PR - CNPJ 95.589.230/0001-44



HOMOLOGO E ADJUDICO CHAMAMENTO Nº. 002/2021

Homologo o resultado apresentado pela Comissão de Licitações CHAMAMENTO Nº. 002/2021, cujo objeto é Credenciamento de fornecedores de gêneros alimentícios da Agricultura Familiar, para ALIMENTAÇÃO ESCOLAR, destinada às Escolas Municipais e Centro de Educação Infantil do Município de Cruzeiro do Iguaçu, com recursos do FNDE/PNAE e do Município, declarando credenciados: VERGUL DA SILVA, ROSINEI DA SILVA, ALCEBIDES PAVNOSKI, IRONILCE APARECIDA BORGES DOS SANTOS E SUELIN REFFATTI.

Cruzeiro do Iguaçu, aos vinte e três dias do mês de março do ano de dois mil e vinte e um.

LEONIR ANTÔNIO GELHEN
PREFEITO

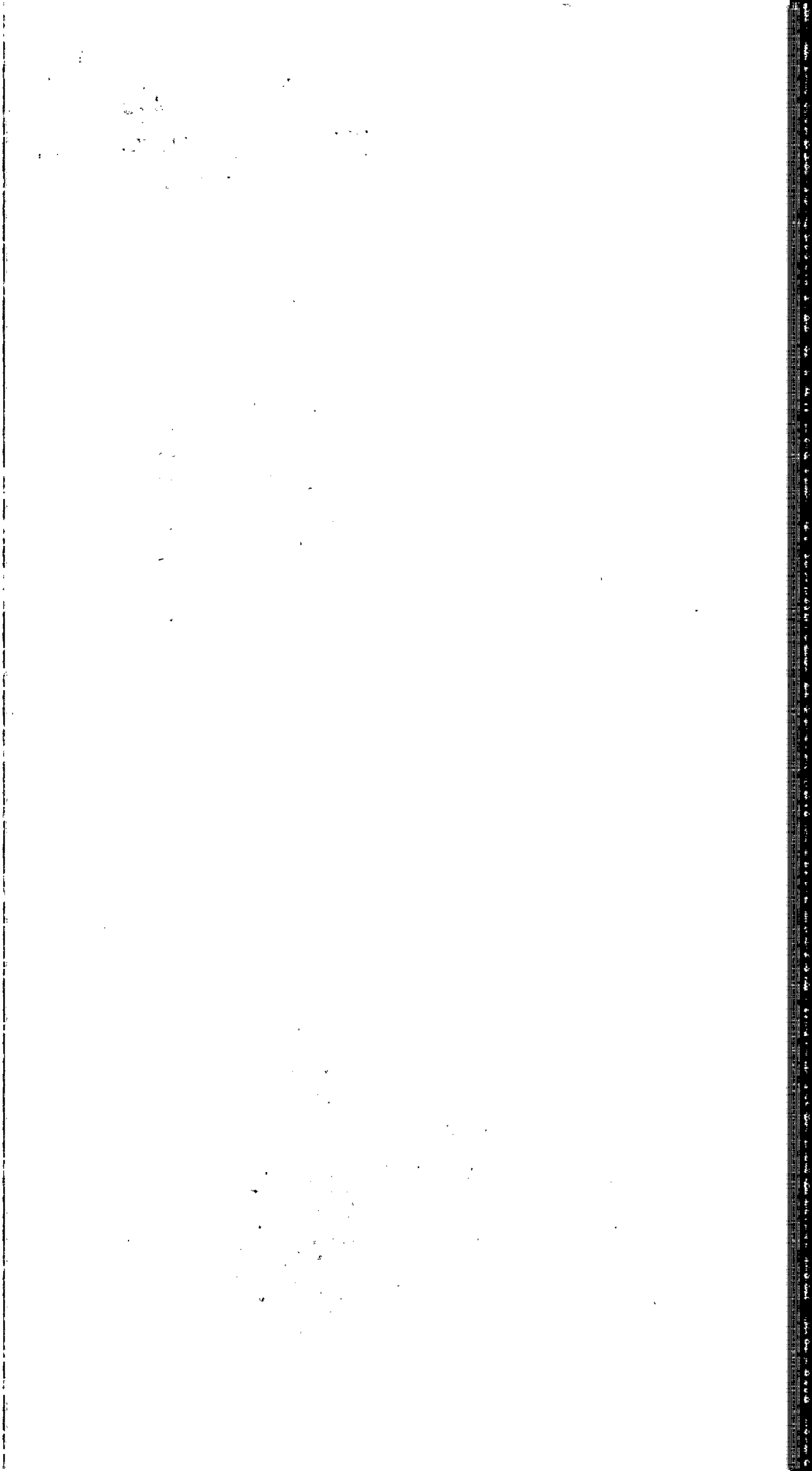

PREFEITURA MUNICIPAL DE CRUZEIRO DO IGUAÇU

HOMOLOGO E ADJUDICO CHAMAMENTO Nº. 002/2021

Homologo o resultado apresentado pela Comissão de Licitações CHAMAMENTO Nº. 002/2021, cujo objeto é Credenciamento de fornecedores de gêneros alimentícios da Agricultura Familiar, para ALIMENTAÇÃO ESCOLAR, destinada às Escolas Municipais e Centro de Educação Infantil do Município de Cruzeiro do Iguaçu, com recursos do FNDE/PNAE e do Município, declarando credenciados: VERGUL DA SILVA, ROSINEI DA SILVA, ALCEBIDES PAVNOSKI, IRONILCE APARECIDA BORGES DOS SANTOS E SUELIN REFFATTI.

Cruzeiro do Iguaçu, aos vinte e três dias do mês de março do ano de dois mil e vinte e um.
LEONIR ANTÔNIO GELHEN - PREFEITO

Cof356825

